



第 12 回

旭川冬まつり

と き / 昭和45年2月4日～7日
と ころ / 旭川市常盤公園

旭川市、旭川商工会議所、旭川観光協会



お買物は……

明るく、楽しく、買よい☺で…



旭川

今井

電話(代)22-1151



優良百貨



マルカツ

旭川市2条平和通り TEL22-8151

冬まつり

雪国に住む人々の冬の祭典「旭川冬まつり」がやって来ました。この冬まつり期間は、老若男女すべての人が戸外で大いに楽しむときです。市民総ぐるみが創意と工夫をこらして作られた雪像、氷像の数々は寒さのきびしい冬の生活に楽しさを与え、春の間近いことを知らせてくれます。



照明に映える雪太極

◎ 加盟店 和洋酒食料品

株式会社 矢代商店

旭川市6条平和通り T 239651

②3389

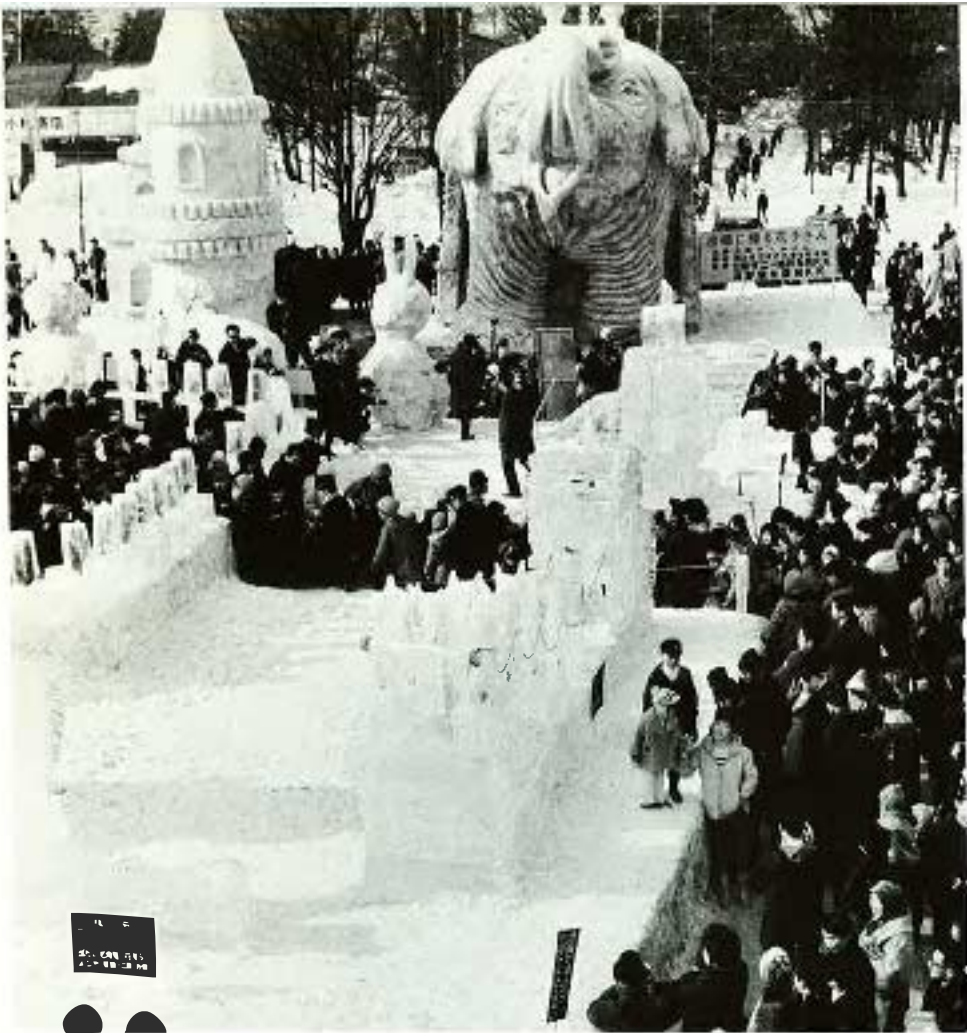

故郷に帰る象の花子さん

内閣総理大臣賞
通商産業大臣賞

連続受賞工場

上川木工家具センター

代表取締役 岡音清次郎

旭川市豊岡4の4 木工集団地 T④4366～7



桃太郎の強さに鬼もグロッキー

カツコイ 雪と氷 童子の傑作
銘菓 **スキーパイ**

○パ菓子司
3の8 (T 23-6800)

パリエネオパ
4の9 (T 22-4998)



多くの人仕にブルもビックリ

生活を楽しく豊かにする
 名銀金石名橋盃
 會に合った各種家具
 門河盃狩月寿主

旭川豊岡4条3丁目（木工団地）

リビングモード
 専門工場



西脇産業株式会社
 北信化工株式会社



良い子のアイドル雪だるま

ワールドファニチャーは
北海道家具センター 貴方の家具です

株式会社 **北島商店**

旭川市宮下14左10 TEL(代)24-1191



すみきった青空の下、目もくらむような白銀の世界、スキーにスケートに戶外スポーツを楽しむ、老若男女。

暖房のきいた室内での団らん。吹雪と厳しい寒さがもたらした暗い昔のイメージは今やない。それは開拓70の先達の労苦が今日の輝やく風土を生んだのだ。そんなとき、北の雪国だけがもちうるファンタジックな冬まつりの幕が上がるのだ。



シエル石油特約店
暖冷房・給湯設備設計施工

旭川シエルパック株式会社

本社・旭川市宮下通15丁目 T 011-26-4426
宮前給油所・旭川市宮下通15丁目 T 011-26-4426
豊岡給油所・旭川市宮下通4の25 T 31-1766
旭一給油所・旭川市永山裏町2丁目 T 48-1641
大橋給油所・旭川市亀吉町2の1 T 23-4461
士別給油所・士別市大通北1丁目 016522-3538

プーちゃんと元気な仲間



躍進する鉄工業界の雄

 **田島工業株式会社**

取締役社長 田島由松

本社 / 旭川市永山町6丁目鉄工団地
工場 / 永山工場・新旭川第二工場・新旭川第三工場
国策ハルブ事業所

TEL (0166) 48 1235-9

総合建設
業者登録



カブキで名高い六方弁慶



収納タンス
サイドボード

川田木互株式会社

旭川市豊岡4条4丁目



明治初期の郵便屋さん

マンガの主人公ノラクロとブル連隊長



北海道の新しい名物

万博大賞
受賞

すずらん娘
歯屋総本店

旭川市2条平和通 T 23-5101

子供会の作品から

市内各地区の子供会の良い子が、寒さにも負けず、元気に協力し合って作った雪像が30基もあり冬まつりを一層楽しいものにしてくれました。その中から代表的なものを紹介しましょう。



子供の国から

良い子が雪像にさわって、のぼって大いに楽しんでもらうために作ったコーナーです。

自動車、犬、等たくさんの雪像があり人気を博しました。



子供の国のモーレツさん

テレビでおなじみ巨人の星



テント・装飾日除・作業衣
セメント・生コン・土木資材
ビニールシート・クレモナロープ

総合卸商社

株式会社  **阿部商店**

旭川市東旭川町愛宕49 TEL 23-7121-5

札幌営業所・札幌市北3条西7丁目 TEL 731-7495・6780

氷の芸術

冬まつり会期のせまった寒い日をよりすぐって、ノミさばきもあざやかに、きざみつくられた氷像の数々は、昼は冬の陽に、夜は七色の照明にキラキラと輝き、ファンタジックな世界を作っています。



氷のできたベガサス

銘菓のベストセラー

北海道の銘菓 **氷点**

あさひかわ4の21
でんわ(代)①2480

藤屋



おとぎの城に向う夢の馬車

明るい未来をお約束する

旭川 **しんきん**

氷の馬車に乗りたいなあー



あなたのお店の繁栄を約束する

GRAND FURNITURE 三期降下さい。

家具建具の総合卸

株式会社 **旭協販**



本社・旭川市東8条2丁目 TEL(0)26-6171番
札幌支店・札幌市豊平3条12丁目 TEL(0)811-9238番
青森支店・青森市中央2丁目2-17 TEL(0)85-1508番



あるひの親子はお昼の散歩

味のデパート

旭川

十字街
平和通



緑橋通
 マルカワ食品

十字街店	旭川	4の8	T代	23-5141
平和通店	旭川	2の8	T代	26-2341
緑橋通店	旭川	2の9	T	23-6327
マルカワ食品	旭川	2の8	T	22-6465



お茶のサービスでからだもほかほか

寒さに負けず仲よく見物

会場スナップ

冬まつり会場は夢と楽しさがいっぱいです。中でも良い子は寒さに負けず元気に会場をおとずれます、その中から楽しさいっぱいの一コマをご紹介します。



アイヌ伝承	アツシ織
手織つむぎ	ユーカラ織
北海道民芸品株式会社	
取締役社長 五十嵐 広三	
旭川市錦町11丁目 TEL 0166・51-5451	



テレビの人気者と記念撮影

肩グルマにのったチビツカメラマン



あなたの暮しに個性を添える旭川の家具



株式会社
上原商店

旭川市宮下通り2丁目
電話 代表 221421



ワーキング

大雪登山は万博も顔負け



ビルの総合清掃・総合管理

北海美掃株式会社

取締役社長 木村晃久

本社 旭川市1条20丁目左7 TEL 31-9453
出張所 深川市・名寄市

パパもっと高くあげて



まつり気分も出店から



チーズサブレ
旭松風せん屋
千秋庵

旭川市二ノ八 TEL 034246



雪像作りに重機も活躍



雪像作りは楽し

雪を素材とした雪像は冬まつりの主役です。この雪像を作っている一コマを紹介しましょう。

ファミリーボールの殿堂

貴賓館東店
Ball-Plus
駐車場 100台
レスポンスサービス
ミーティングルーム



ファミリーボールの殿堂

旭川市南3条通20丁目 T (01) 2723



汗と努力と協力でスフィンクスの出来あがり



このサークルは何を作るのかな



ご宴会・ご婚礼・祝賀会に

花月会館

あさひかわ 3 の 7 T (代) 22 - 1101

催しもの

巨大なメイン雪像の前に作られたスノーステージでは色々なアトラクションが行なわれ、中央の広場では若人のフォークダンスが行なわれ 楽しさがいっぱいです。今回も大勢の人たちが夜の明けるまで楽しむことでしょう。



北国の美女の競宴「ミス雪の女王コンテスト」

新しいおしゃれと暮しのショッピング



旭川

長崎屋

旭川市1条通り7丁目

T②⑦131

サン・ショッピングセンター

おらが町の郷土芸能「嵐山傘おどり」



寒さをこらえてアーチエリーの標榜演技



2月5日、6日、7日

第16回全日本優良家具店

学童用品見本市 旭川体育館

宮川本店 | 上田家具店 | 高橋梅寫堂本店

里帰りした象の花子さん



ノミさばきもあざやか氷の彫刻コンクール



貸切バスのご用命は
下記バス会社へ

旭川地方バス協会

旭川電気バス 道北バス 近藤バス 中央バス

駅前 T 23-3291 2の4 T 22-4151 2の12 1の7
アソビビル T 23-3352 アソビビル T 23-4151 T 代23-6206 T 代22-1406

寒さを吹きとばす北海盆太鼓の名調子



撮影会のモデルさん

郷土を育てる郷土の銀行



旭川商工信用組合

本店新築完成

本店 3条7丁目左8号 TEL(代)23-0101

思い出の作品から



鬼にのって浦島太郎（8回）



勝利をみやげにがいせんする勇士（7回）

煮の佃
旭川市南6-22 **つけもの**
山下食品株式会社



チビッコの人気者トッポジージュヨ (8回)



鐘籠の鬼退治 (10回)



満月に映える城川城 (9回)

ナガイの漬物
株式会社 **長井商店**

旭川市1条19丁目 TEL(代表) ☎ 3415~7

楽しい冬

北海道の冬は、雪にとざされ、ややもすればとちこもりがちになりますが、本州では味わうことのできない自然のよさがあります。大雪が降っても機動力でどんどん除雪されます。暖房のきいた室内では、本州の冬よりも暖かく、真赤にもえたストーブのそばでは、アイスクリームや冷たいビールを口にすることができます。

外には施設のよいスキー、スケート場もふえ、冬の楽しさもふえました。北国でないと味わうことのできない楽しさがあり、創意と工夫によってはまだまだ冬を楽しむことができると思いますが、まずは第12回旭川冬まつりをお楽しみ下さい。

銀盤のスポーツ ミスケート大会、



北国の冬の雪中サッカー

誰れでも出来る、あなたのスポーツです。



旭川須貝ホッケーセンター

旭川市5条6丁目 TEL(旭)22-7331



寒さに負けない元気な子

11月の声をきくと大雪の山々は雪と氷に包まれ美しい銀世界があたり一面に拡がり、スキーヤー達の夢をさそいます。日本一の山岳公園を誘う大雪山国立公園はいたるところ絶好のスロープがあります。12月ともなれば各スキー場は若人の声がとびかい白銀にあざやかなシュプールを描いてゆきます。旭岳、黒岳、十勝岳にはゴンドラ、リフトが頂上付近まではこんでくれ、冬山登山の心得がない人でも簡単に冬の大雪に接することができるようになりました。正月には層雲峡、勇駒別、白金、天人峡の各温泉郷に家族連れ、スキーヤーがのんびりと冬の生活を楽しまます。そして冬たけなわの2月になると恒例の旭川冬まつりがはじまり、大小様々な雪像や氷像は市民参加によって神話、伝説、お伽話、スポーツまんがをはじめ未来の夢やや科学の世界など多彩に群立します。氷雪像に囲まれた会場では様々な催し物がステージにくりひろげられ昼夜の別なく夢のページェントを心ゆくまで楽しませてくれます。



層雲峡黒岳

大雪山国立公園層雲峡温泉
政府登録国際観光旅館
東洋一のマロン風呂

層雲閣

電話 (代) 層雲峡3111
札幌案内所 札幌市南2条西3丁目
T 221-3033・221-8935
旭川案内所 旭川市1条西4丁目西4号
T 代 22-9235

大雪山国立公園層雲峡
天然岩風呂
からは風呂
ディズニー大浴場
政府登録国際観光旅館

層雲峡観光ホテル

上川町層雲峡温泉 T 3511
テレックン (9224) 46
旭川案内所 T 4336 4337-3746

大雪山国立公園・層雲峡

政府登録国際観光旅館

ホテル大雪

上川町層雲峡温泉 T 016585-3211
旭川案内所 T 4336 4337-3746

楽しさが一杯、
あたたかさが溢れる！

北海道大雪山国立公園層雲峡温泉

 **ホテル層雲**
層雲峡 T. (代) 3311
旭川案内所 / 2の8階劇場ビル
T 旭 23-0911



ツアースキーのメッカ十勝岳温泉

十勝岳の噴煙をバックにスキーは楽し



家庭的なムードでお買物ができる



アサヒビルデパート

旭川駅前 TEL(代)☎6141

旭岳を背に山岳スキーは格別



旭
旭川魚菜果産株式会社

取締役社長 筒井英樹

旭川市永山通2丁目流通団地（大代表）48-3141

旭川市内のスキー場案内

★伊の沢スキー場

- あし 1)の7道北バス停から伊の沢行き、15分、大人40円、小人20円
- 休けい場 10軒、貸スキー、60組1日300円
- リフト 1)チェアーリフト 430M

1回券	11回券
大人 40円	400円
小人 30円	300円
- 2)テーパーリフト 380M

1回券	10回券
大人 30円	200円
小人 20円	100円

★嵐山国設スキー場

- あし 旭川駅前から旭川電気軌道バス③④番終点下車、25分
徒歩20分、大人40円、小人20円
- 休けい場 2軒
- リフト 460M

1回券	11回券
大人 50円	500円
小人 40円	400円

★神居山スキー場

- あし 1)旭川駅前から道北沿岸バス各留萌行き、古澤荘前下車
約30分、大人120円、小人60円
- 2)1の7中央バスターミナルから札幌方面行き、
古澤荘前下車 約30分、大人120円、小人60円
- 休けい場 3軒
- リフト 1)第1リフト 1,050M

1回券	10回券
大小 80円	700円
- 2)第2リフト 955M

1回券	10回券
大小 80円	700円
- 3)第1、第2通し券 1回

大小	150円
----	------

★旭山スキー場

- あし 1)旭川駅前旭ビルから電気軌道バス旭山行き
約25分、大人90円、小人45円、旭山で乗替え、ス
キー場行き、約7分、大人20円、小人10円
- 2)4の184条駅から電気軌道電車旭山行き、約25分、
大人60円、小人30円、旭山で乗替え、スキー場行約9分
大人20円、小人10円



- 休けい場 ヒュッテ1軒
- リフト Tリフト 340M

1回券	10回券
大人 40円	250円
小人 30円	150円
- 貸スキー 10組 1時間200円

★台場ロイヤルスキー場

- あし 1)3の9道北バス停から台場スキー場行き
約25分、大人70円、小人35円
- 2)1の7中央バスターミナルから中央バス札幌方面行き
レンガ場前下車約20分、徒歩20分、大人60円、小人30円
- 休けい場 ロッジ1軒、 ナイター設備あり
- リフト 1) 640M

1回券	11回券
大人 70円	700円
小人 40円	700円
- 2) 150M

大人	20円
小人	10円
- 貸スキー 30台 1日 1,000円

★台場ヶ原サンバレースキー場

- あし 1)3の9道北バス停から台場スキー場行、約25分
大人70円、小人35円
- 2)1の7中央バスターミナルから中央バス札幌方面行き
レンガ場前下車、約20分、徒歩20分、大人60円、小人30円
(ナイター利用者はマイクロバスで送る)
- 休けい場 1軒 ナイター設備あり
- リフト 450M

1回券	6回券
大人 60円	300円
小人 50円	250円

旭川台場

ファミリースキーとナイターの

ロイヤルスキー場

景内外造景株式会社

旭川市9条9丁目 安田ビルTEL(代)旭川(0166)24-5151~3

株式 造景レジャーランド
会社

旭川市神居町台場 ロイヤルロッジ TEL61-4477

大雪のスキー場案内

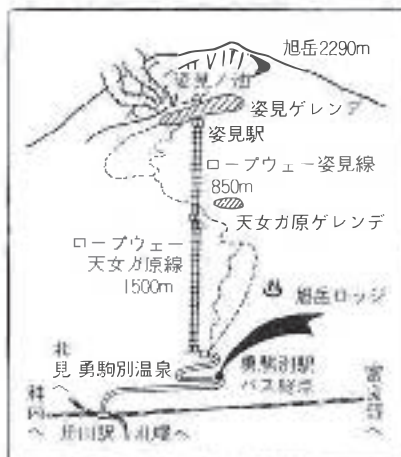

① 勇駒別コース

★あし
旭川駅前から旭川電気軌道バス
勇駒別行き、約1時間40分、370円

★宿泊施設
8軒、収容人員600名、1,200円
～3,500円

★ロープウェイ

区分	天女が原線		姿見線		回数券(1回区間)
	片道	往復	片道	往復	
大人	260円	400円	360円	500円	大人 11回券 2,600円
小人	130円	250円	180円	250円	小人 11回券 1,300円

(回数券1日ごのみです)

② 白金コース

★あし
旭川駅前から国鉄バスの直通便
約1時間10分
その他旭川国鉄バス美瑛白金

白金～望岳台20分国鉄バス90円

★宿泊施設
8軒、800名、1,500円～3,500円

★リフト 1回券

回数券	1回券
5回券大人300円小人220円	大人70円小人50円

③ 層雲峡コース

★あし
旭川駅前から道北バス層雲峡行き
約1時間50分(急行1時間20分)
470円、急行利用は70円追加

★宿泊施設
17軒、3,500名、1,700円～3,500円

★ロープウェイ
大人 片道280円・往復500円
小人 片道140円・往復250円

★リフト
1回券110円 5回券600円

初心者でも滑れます。大雪山旭岳スキー場へ
●108名収容・旭岳ロジ完成
大雪山旭岳ロープウェイ…

4000mの長距離滑走路を広域山岳の快適な春
スキー……旭川駅～勇駒別旭川電気軌道バス
株式会社大雪山ハイランド

東川町勇駒別TEL(東川)231

マンモススキー場でデッカク滑ろう！
十勝岳白金スキーリフト完成
12月20日オープン
648M
十勝岳望岳台レストハウス
TEL(白金)3201・3050

紛雪の原始林へ！
層雲峡回廊のロープウェイ……
大雪山 黒岳のロープウェイ(1,100m)
(新設)

爽快なダウンヒルコースと和やかな林内ゲレンデ
北海道林友観光株式会社

旭川旅館協同組合

事務所 2条通7丁目左7号 TEL (22)5132

あさひかわの旅館

旅館名	所在地	電話	料金	旅館名	所在地	電話	料金
秋田屋	旭川市2の7左7号	代(2)6157~8	1,600~2,500	東京屋	旭川市5の11右6	(2)2148	1,600~2,500
旭屋	旭川市1の7左2号	代(2)2023~4	1,500~1,800	中村屋	旭川市1の7右10号	代(2)1171~2	1,800~3,500
越後屋	旭川市2の9右2間屋街	代(2)5131~3	1,500~3,000	農経会館	旭川市4の11左8号	代(2)2268~9	1,200~1,500
えび松	旭川市1の7右7号	代(2)7444~5	1,200~2,300	日之出館	旭川市2の7左8号	代(2)1485~6	1,600~2,500
第一ホテル	旭川市1の7左4号	代(2)6177~9	1,600~3,000	寿屋	旭川市2の7左4号	代(2)4000 (2)7713	1,600~1,850
川新	旭川市6の西1	代(2)7548~9	1,500~2,500	二見	旭川市3の5左7号	代(2)1125~6	1,500~3,000
貴久屋	旭川市3の7右9号	代(2)1181~3	1,800~3,500	北越屋	旭川市宮下8左5号	代(2)3207~8	1,600~2,000
越路荘	旭川市4の10左8号	代(2)4328~9	1,600~4,500	北斗	旭川市9の9左1号	(2)1418	1,600~2,200
佐渡屋	旭川市1の7右4号	代(2)1195~8	1,500~3,500	松坂屋	旭川市5の9左3号	(2)4555	1,400~1,800
笹岡屋	旭川市4の4左10号	代(2)7551~2	1,500~2,500	松前屋	旭川市2の9左6号	代(2)5596~7	1,600~2,000
晴生館	旭川市1の6右9号	代(2)1488~9 (2)1480	1,400~2,500	山形屋	旭川市1の7左7号	代(2)7211~3	1,800~3,500
田中屋	旭川市1の8右5号	代(2)2207~8	1,700~2,200	大和屋	旭川市1の7右4号	(2)3297	1,300~2,000
千歳館	旭川市1の7左5号	代(2)0188~9	1,600~3,000	大和屋別館	旭川市1の7右4号	(2)6317 (2)6325	1,500~2,500
千代本	旭川市3の8左3号	代(2)6531~2	1,400~1,600	東花苑	旭川市5の25	代(3)2234	1,600~2,100
時屋	旭川市2の9右6号間屋街	代(2)2237~8	1,500~2,000	芝樹モーテル	旭川市5の西1	(2)2626	1,200~1,500

おしゃれのデパート



良いセンス



良い品質

国 劇

旭川3の8 TEL 23-0111



お買物は
あなたのセンスで
お選び下さい

旭 川
まるせん
デパート

T代 22-8431

道北一を誇る魅惑の殿堂



キャバレー

A1クラブ

旭川市3の7
TEL22-0181

46年9月オープン

一年の記念日に新しいホテル
へご招待いたします二人だけ
のパーティーで素晴らしい結婚式
の思い出を再現して下さい



ニューお問合せは営業部へ
北海道ホテル

旭川市4の8 TEL(代)23-7101

オランダの国旗



フレッシュな
欧風パン



秘生 洋生パンの

美河屋

株式
会社

北海道旭川市神居町神岡96番地
電話代表 61-2221番



いい湯だナア!!

温泉ムードがいっぱい

旭川スカーフパーク

旭川市高砂台 T 61-3434